

# PLANTA PRIMERA MÓDULO A - PASILLO OESTE

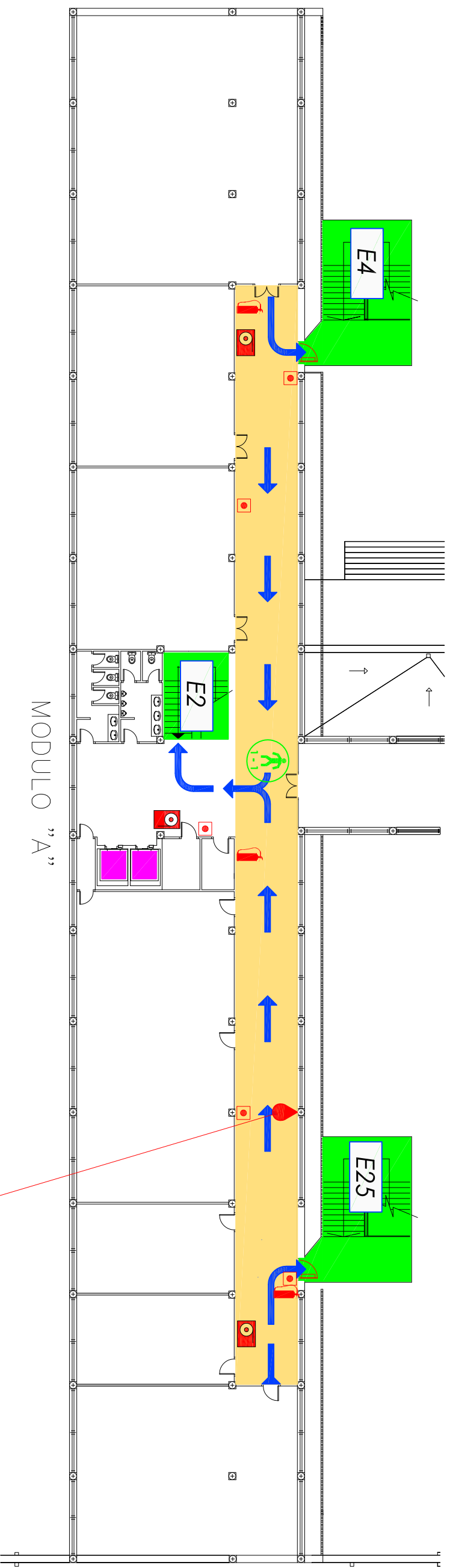

**USTED SE ENCUENTRA AQUÍ**

**INSTRUCCIONES A LOS PROFESORES:**

Información general:

- \* Usted debe conocer el Plan de autoprotección del edificio.
- \* Es importante que usted conozca la información que se indica en el plano.

- Situación del E.A.E.**
- Flujo de evacuación.
  - Situación de los pulsadores de alarma.
  - Ubicación de los puntos de refugio.
  - Situación de los medios de extinción (Extintores, BIES)

Instrucciones si descubre un incendio:

- \* Mantenga la calma, no grite ni corra.
  - \* Active el pulsador de alarma más cercano.
  - \* Intente llamar por teléfono al C.C.L. (tlfno.: 56816/56817).
  - \* Utilice los equipos de extinción. Nunca actúe solo.
- Instrucciones en caso de evacuación:
- \* Si suena la sirena general del edificio, le están ordenando realizar evacuación.
  - \* Tranquilice a los alumnos y comuníquenos que deben evacuar las aulas de forma rápida y ordenada.
  - \* Indíqueme a los alumnos que no utilicen los ascensores.
  - \* Diríjase al punto más cercano del E.A.E., rompa el cristal de la caja de seguridad, colóquese el chaleco de identificación y dirija la evacuación de su zona
  - \* Ayuda a las personas impedidas o disminuidas a situarlas en el punto de refugio.
  - \* En el exterior diríjase al PUNTO DE ENCUENTRO e informe de las incidencias al Jefe de Intervención.

**EN CASO DE EVACUACIÓN:**

- \* Siga las indicaciones del personal del Centro designado para la evacuación
- \* Mantenga la calma, no grite ni corra. Evacue de forma rápida y ordenada.
- \* Desaloje la zona utilizando las vías de evacuación y escaleras establecidas al respecto.
- \* No utilice los ascensores.
- \* Hágase acompañar de sus visitantes externos.
- \* No obtaculice las vías de evacuación. No se detenga.
- \* En el exterior, diríjase al punto de encuentro. Salida principal del edificio AE-5.
- \* No saque vehículos del aparcamiento.
- \* No regrese al edificio hasta que le comuniquen el final de la emergencia.
- \* Teléfono Centro de Control Interno: 56816 / 56817
- \* Teléfono Centro de Control Externo: 51194 / 699.06.39.83.

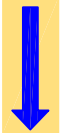
**Recorrido principal de evacuación** 

**Situación de las personas del E.A.E.** 

**Usted se encuentra aquí** 

**Extintores manuales** 

**Extintores portátiles (Carros)** 

**Puesto de manguera** 

**Pulsador** 

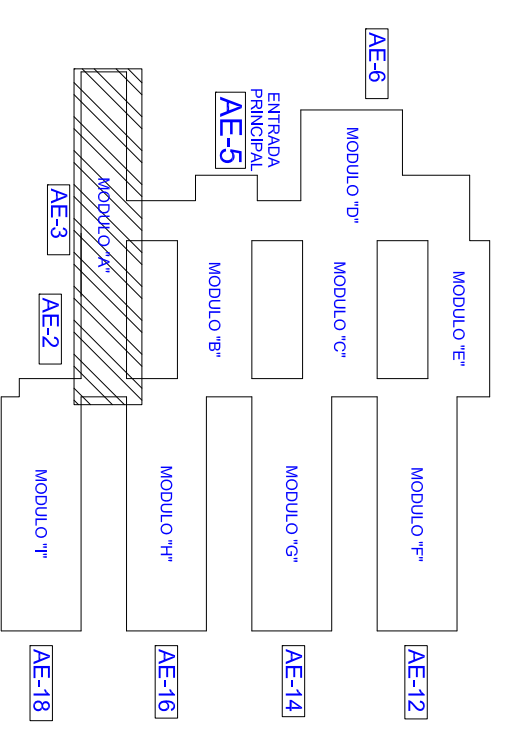

 <p>SERVICIO DE MANTENIMIENTO UNIDAD DE C.C. Y A.L.</p>		<p>CENTRO: ESCUELA SUPERIOR DE INGENIERÍA INFORMÁTICA</p>		<p>ESCALA:</p>	
<p>PLANTA: PRIMERA (MÓD. A - PASILLO OESTE)</p>		<p>INSTALACIONES: EVACUACIÓN (UD. SE ENCUENTRA AQUÍ)</p>		<p>FECHA: 17.03.15</p>	
		<p>FICHERO:</p>		<p>REF: A.1.2.</p>	