

# PLANTA BAJA MÓDULO C/D/E

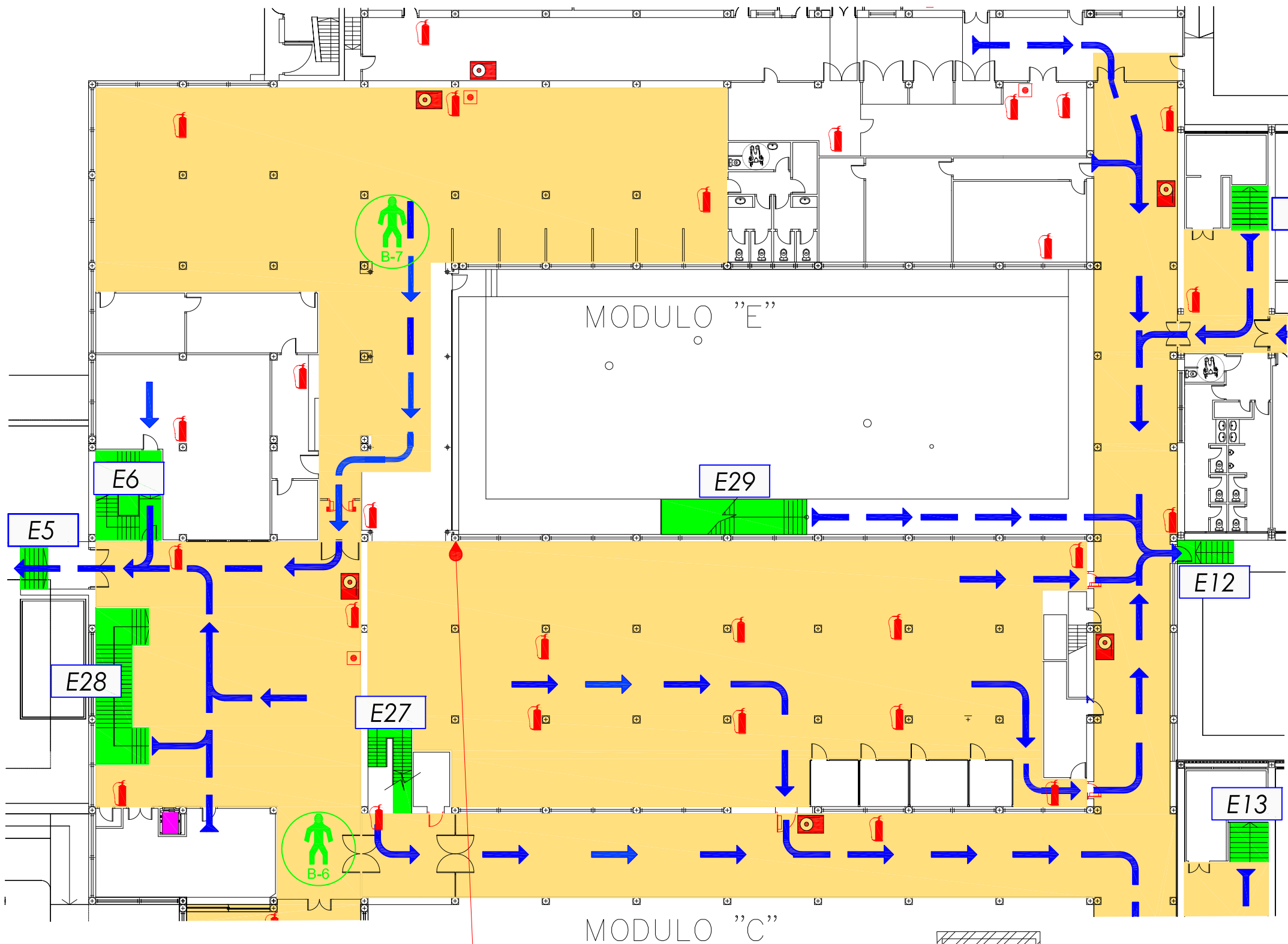

**USTED SE ENCUENTRA AQUÍ**

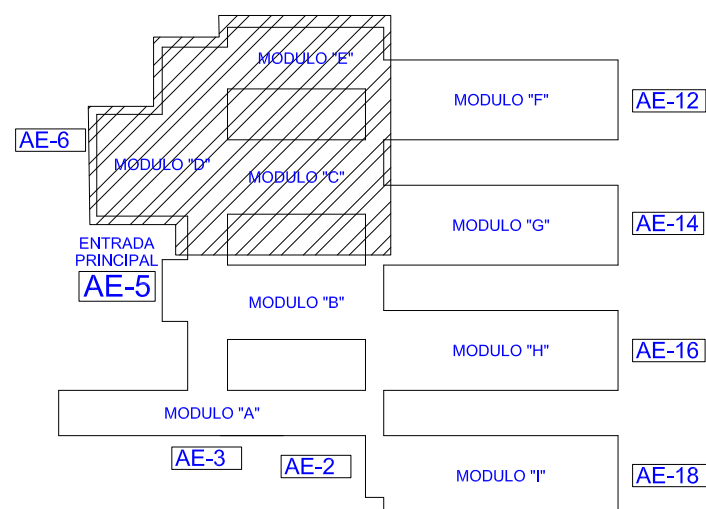

## INSTRUCCIONES A LOS PROFESORES:

### Información general:

\* Usted debe conocer el Plan de autoprotección del edificio.

\* Es importante que usted conozca la Información que se indica en el plano.

- Situación del E.A.E.
- Flujo de evacuación.
- Situación de los pulsadores de alarma.
- Ubicación de los puntos de refugio.
- Situación de los medios de extinción (Extintores, BIES)

### Instrucciones si descubre un incendio:

- \* Mantenga la calma, no grite ni corra.
- \* Active el pulsador de alarma más cercano.
- \* Intente llamar por teléfono al C.C.I. (tfn.: 56816/56817).
- \* Utilice los equipos de extinción. Nunca actúe solo.

### Instrucciones en caso de evacuación:

- \* Si suena la sirena general del edificio, le están ordenando realizar evacuación.
- \* Tranquile a los alumnos y comuníqueles que deben evacuar las aulas de forma rápida y ordenada.
- \* Indíquelo a los alumnos que no utilicen los ascensores.
- \* Dirijase al punto más cercano del E.A.E., rompa el cristal de la caja de seguridad, colóquese el chaleco de identificación y dirija la evacuación de su zona
- \* Ayuda a las personas impedidas o disminuidas a situarlas en el punto de refugio.
- \* En el exterior dirijase al PUNTO DE ENCUENTRO e informe de las incidencias al Jefe de Intervención.

## EN CASO DE EVACUACIÓN:

- \* Siga las indicaciones del personal del Centro designado para la evacuación
- \* Mantenga la calma, no grite ni corra. Evacúe de forma rápida y ordenada.
- \* Desaloje la zona utilizando las vías de evacuación y escaleras establecidas al respecto.
- \* No utilice los ascensores.
- \* Hágase acompañar de sus visitantes externos.
- \* No obturille las vías de evacuación. No se detenga.
- \* En el exterior, dirijase al punto de encuentro. Salida principal del edificio AE-5.
- \* No saque vehículos del aparcamiento.
- \* No regrese al edificio hasta que le comuniquen el final de la emergencia.
- \* Teléfono Centro de Control Interno: 56816 / 56817
- \* Teléfono Centro de Control Externo: 51194 / 699.06.99.83.

## Recorrido principal de evacuación



## Situación de las personas del E.A.E.



Usted se encuentra aquí.....



Extintores manuales.....



Extintores portátiles (Carros).....



Puesto de manguera.....



Pulsador.....



 SERVICIO DE MANTENIMIENTO UNIDAD DE C.C. Y A.L.	CENTRO: ESCUELA SUPERIOR DE INGENIERÍA INFORMÁTICA	ESCALA:
	INSTALACIONES: EVACUACIÓN (UD. SE ENCUENTRA AQUÍ)	FECHA: 17.03.15
	PLANTA: BAJA (MÓDULO C/D/E)	FICHERO:
		REF: C.B.1.