

MEDIDAS DE APOYO

SI ERES ESTUDIANTE CON

NECESIDADES
DE APOYO
EDUCATIVO

SITUACIÓN DE
SALUD
SOBREVENIDA

DISCAPACIDAD





VICERRECTORADO DE BIENESTAR,
SALUD, DIVERSIDAD E IGUALDAD



Unidad de Atención a Estudiantes con Discapacidad
UNIVERSIDAD DE SEVILLA



OBJETIVOS
DE DESARROLLO
SOSTENIBLE

**¿CUÁLES SON LAS
POSIBLES MEDIDAS ?**



**Intérprete de Lengua de Signos
Española /
Transcripción Instantánea**

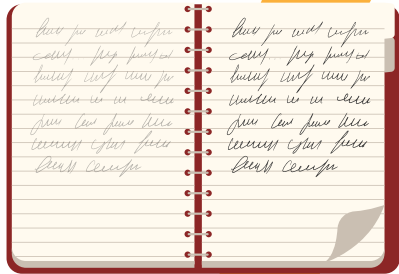

**Libretas
autocopiativas**

**ACTIVIDAD
ACADÉMICA EN
EL AULA**



**Fuente y tamaño de la
letra**



**Estudiante
Colaborador/a**

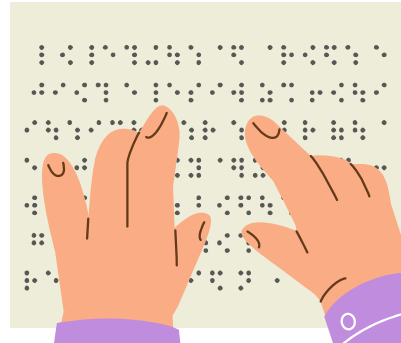

Formato Braille



Tiempo adicional



Fuente y tamaño de la letra



EVALUACIÓN



Recursos técnicos



Evaluación Alternativa



Acompañamiento



**Tutorías
sistematizadas**



Informe técnico



**Información,
asesoramiento y
orientación académica**

**ACCIÓN
TUTORIAL**

**CONCILIACIÓN
CON LA
ACTIVIDAD
ACADÉMICA**



**Prioridad en la elección
de grupo y turno**

**OTRAS AYUDAS
PERSONALIZADAS**

PLAZOS PARA REALIZAR LA SOLICITUD CURSO 2026/27

1er Cuatrimestre



2ndo Cuatrimestre



¿CÓMO
MANDAR LA
SOLICITUD?

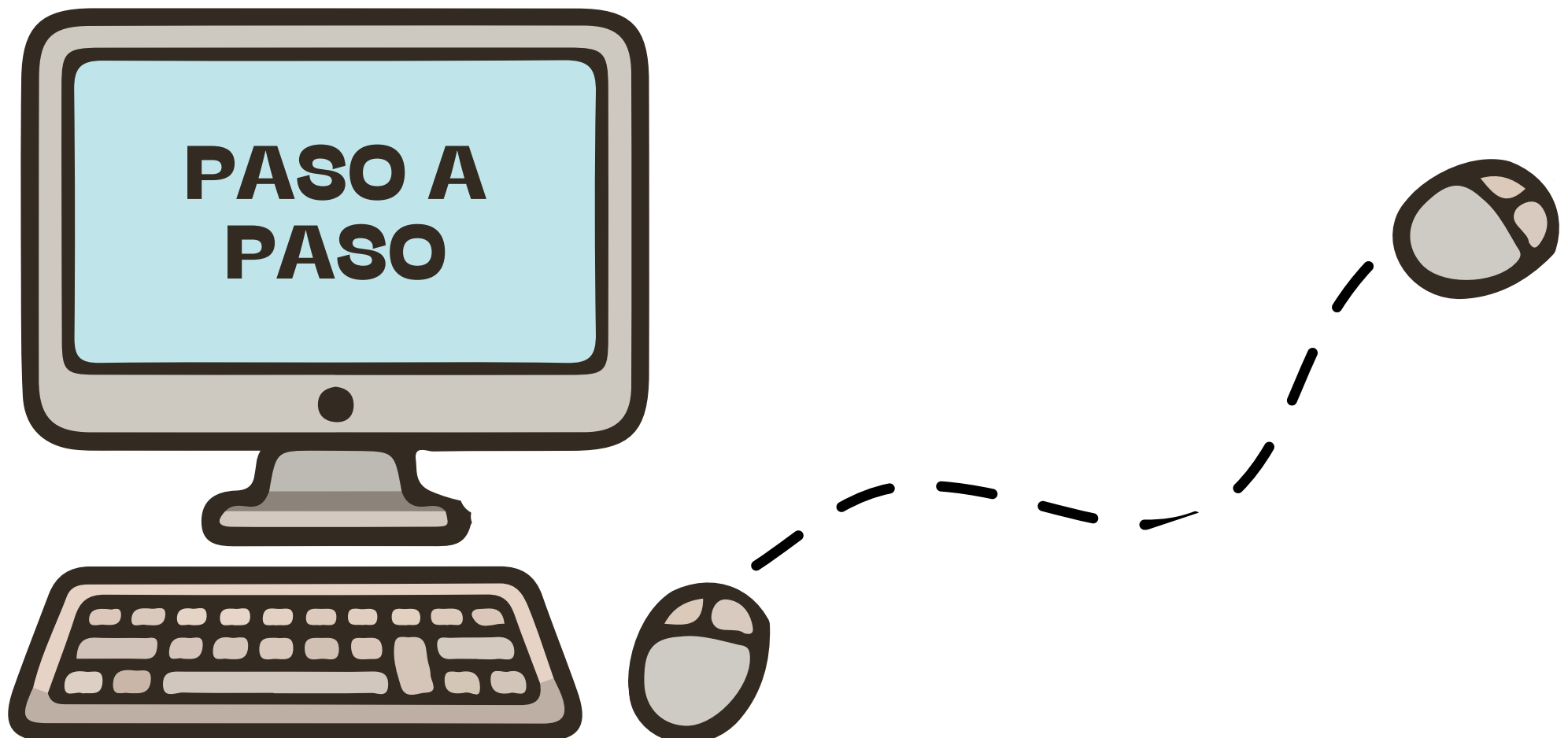
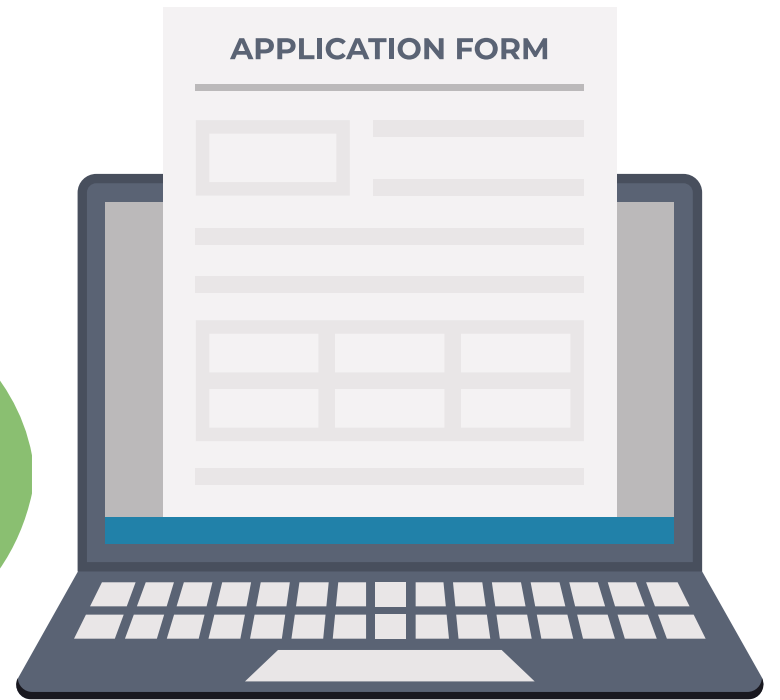



VICERRECTORADO DE BIENESTAR,
SALUD, DIVERSIDAD E IGUALDAD



Unidad de Atención a Estudiantes con Discapacidad
UNIVERSIDAD DE SEVILLA



OBJETIVOS
DE DESARROLLO
SOSTENIBLE

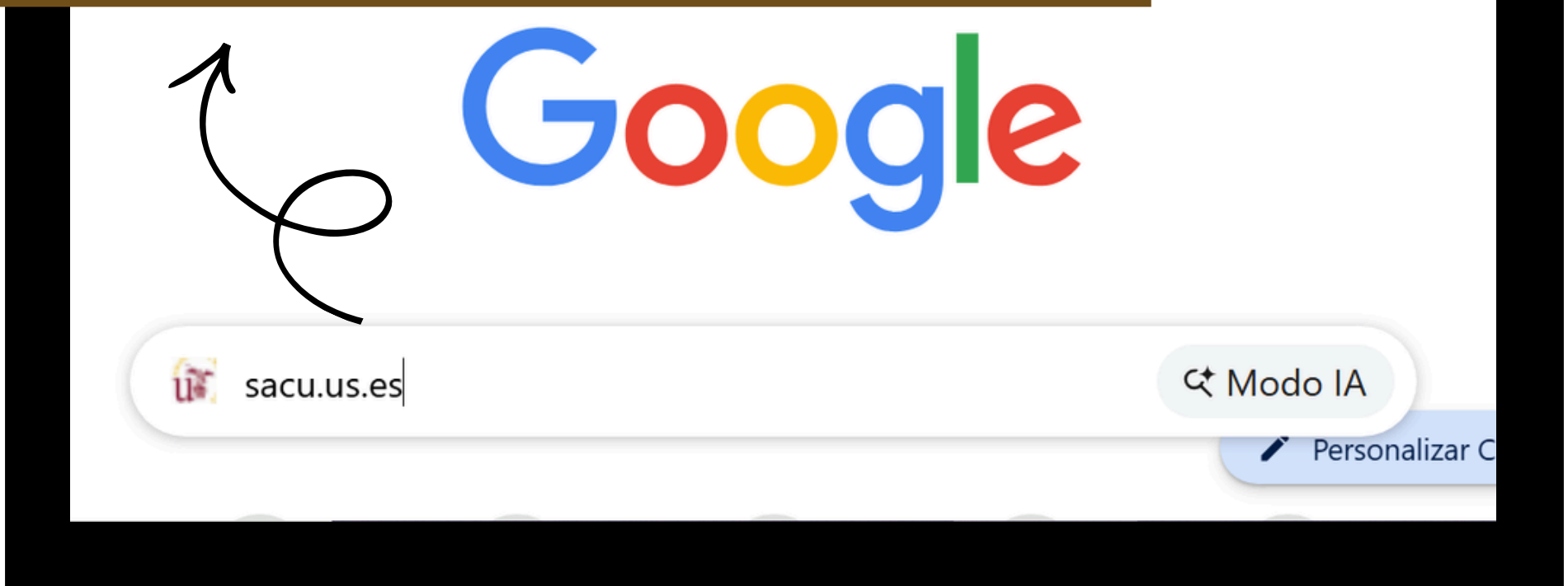
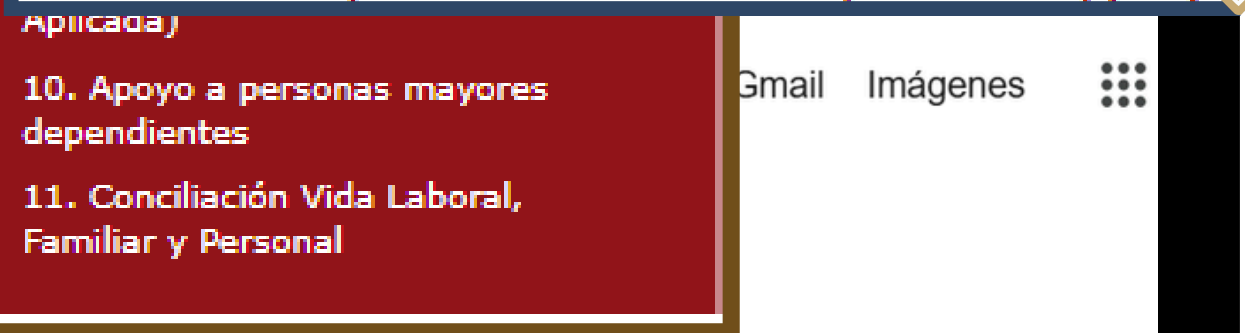
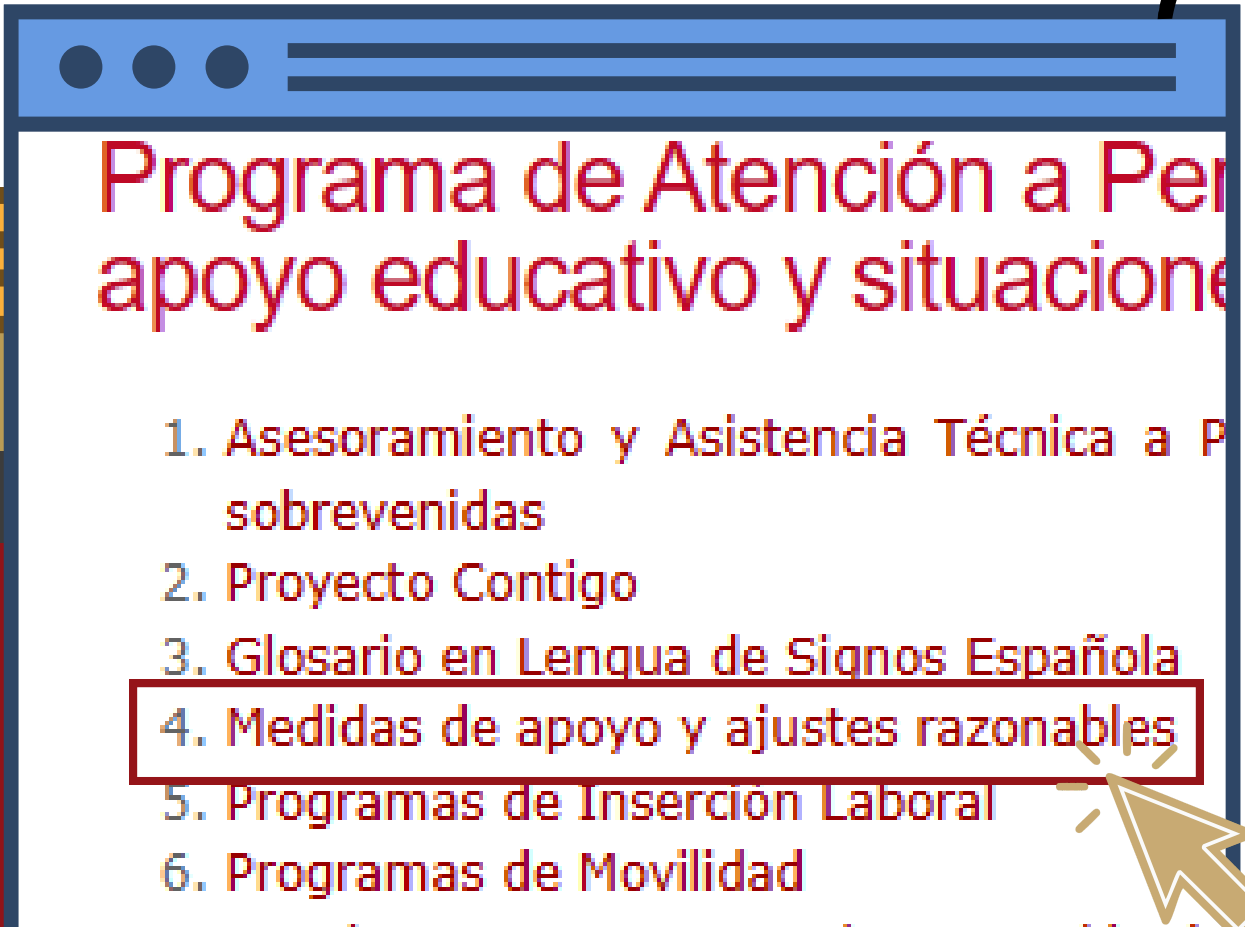

Además de la solicitud...

¿QUÉ DOCUMENTACIÓN HAY QUE PRESENTAR?

Mediante Instancia en la Sede Electrónica

DNI



Foto reciente



Otra documentación que avale la solicitud

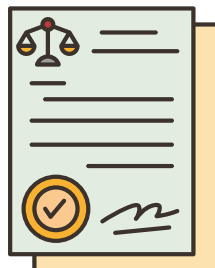

Expedida por el órgano competente que corresponda.



Discapacidad



Dictamen facultativo

Reconocimiento legal de discapacidad

Necesidades



Informe psicológico/psicopedagógico que acredite la situación asociada a la necesidad específica de apoyo educativo mediante las pruebas realizadas para el diagnóstico.

Salud



Informe clínico que acredite la situación de salud sobrevenida asociada a la necesidad educativa.

SI QUIERES CONTACTAR CON LA UNIDAD...

Secretariado de Diversidad e Inclusión

**UNIDAD DE ATENCIÓN A PERSONAS CON
DISCAPACIDAD**

Dirección: Pabellón de Uruguay (Av. de Chile, s/n, 41013
Sevilla)

Teléfonos: 954-48 77 49 / 954-48 67 86 / 954-48 67 85

Correos electrónicos: sacucapacidad1@us.es /
sacucapacidad@us.es / sacucapacidad4@us.es

O CON LA COMISIÓN DE APOYO EN TU CENTRO ...

Prof^a. Elena Cerezuela Escudero
Subdirectora de Estudiantes, Innovación y Responsabilidad
Social
Correo electrónico: subdir-estudiantes-etsii@us.es

Prof^a. M^a Dolores Frau García
Subdirectora de Ordenación Académica y Profesorado
Correo electrónico: subdir-ordenacion-etsii@us.es